

2020.3-2021.2 MOBBY'S XDS-8400 クイーン エスティー 注文書 / 女性専用				メモ、直送先ご住所、TEL		
販売店名	フリガナ	年齢	性別	担当者様名	受付日	希望納期
	お客様名					
お客様メールアドレス ※保証アップグレードの有効期限やモビーズのご案内をさせていただきます				着		

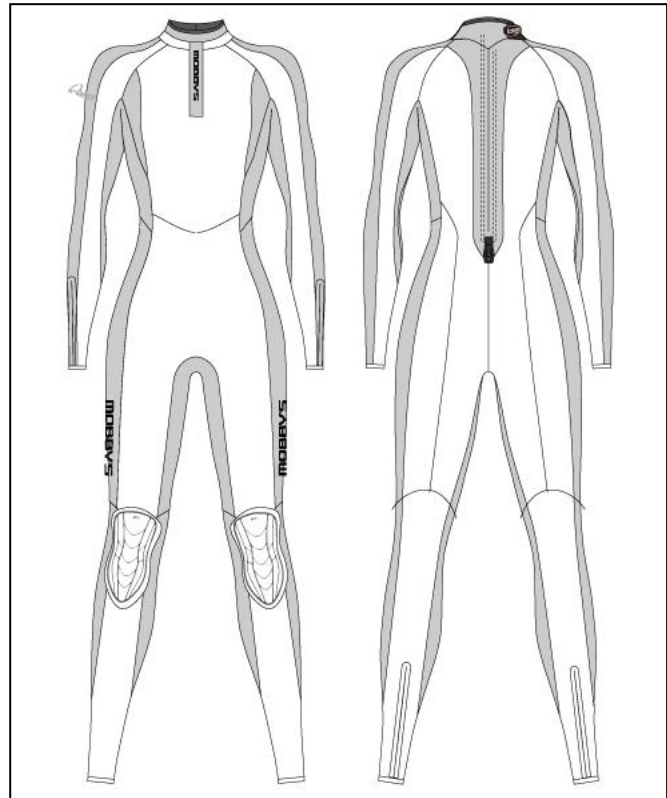

○で囲んでください

サイズ	オーダー	既製 ( ) QRコードをご確認ください	
フィッティング	標準	ゆったりめ	
生地種	FX/NP 5mm	FX/SP 5mm	FX/SP 3.5mm
生地カラー、 マークカラー (カラーシミュレーターまたはカタログをご参照ください)	A <input type="checkbox"/>	B <input type="checkbox"/>	
	[胸・腿マーク]281から WHT, BLK, RED, YEL, BLU, YGR, PNK		
パッドカラー	BK, LG ※パッドのベースカラーはBKパッドの場合はブラック生地、LGパッドの場合はグレー生地になります		
オプション (番号に丸を付けてください)	1	4Dパッドへの変更 (ブラック固定)	
	2	フロントショートジップの追加	
	3	フロントロングジップへの変更 (バックジップ無し)	
	4	コンピューターホルダーの追加 ( 左側 ・ 右側 )	
	5	セミドライ (YKKアクアシール) への変更	
	6	保証アップグレード (製品保証 + フリーメンテナンス4年間)	
	*	同時発注品有	
備考欄	フィッティングのご指定が無い場合は標準となります。パッドカラーのご指定がない場合は当社で決めさせていただきます		
メモ欄			

イニシャル ※文字の向きや場所は、上図中にご記入ください  
なお、取付不可の箇所がございますのでご注意ください

書体、サイズ、カラーを選択してください

書体 (フォント番号) F1, F2, F3, F4,	サイズ	大, 中, 小 おまかせ
F5, F6, F7, F8, F9	カラー	白, 黒

※フォント番号はカタログまたはホームページをご覧ください。

※標準書体で記入してください。また、大文字・小文字が混在する場合は区別がわかるようにご記入ください

文字	文字数
----	-----

番号	採寸箇所	寸法値	備考
1	身長		
2	体重		
3	総丈		
4	ウエスト丈		
5	股下		
6	股上		
7	新背丈		
8	首囲		
9	上胸囲		
10	胸囲		
11	腹囲		
12	下腹囲		
13	尻囲		
14	大腿最大囲		
15	太腿中間囲		
16	膝上囲		
17	膝下囲		
18	フクラハギ囲		
19	足首囲		
20	すね長		
21	肩幅		
22	桁丈		
23	袖丈		
24	腕付根囲		
25	上大腕囲		
26	大腕囲		
27	肘囲		
28	肘下囲		
29	手首囲		
30	頭囲		
31	足長		
(女性)			
32	アンダーバスト		
33	乳下がり		
34	乳頭間		

※必ずヌードサイズでご記入ください  
※採寸値は必ず検算してください  
3. 総丈 = 7. 新背丈 + 5. 股下  
7. 新背丈 = 4. ウエスト丈 + 6. 股上  
22. 桁丈 = 21. 肩幅/2 + 23. 袖丈

200125

体型に特徴がございましたらご記入ください!

モビーディック使用欄			XDS-8460 ( )mm
担当者	受付日	工場出荷日	

採寸用製品 本来の基本性能を左右するため、水着を着用された状態での正確な採寸が重要です。採寸は必ず「mobby」正規販売店の採寸技術者※1  
または「採寸センター」(ウェブスター)の採寸スタッフに依頼してください。※採寸機認定採寸センター一修了者と同年以上の技能を指す。  
本書に記載された個人情報(氏名、住所、電話番号、Eメール、性別、年齢、職業、性別、年齢、職業、性別、年齢、職業)は、本製品の品質保証・管理、統計資料とするため以外に使用することはありません。

↑ FAX 0120-170-278