

| | | | | | | |
|--|--|----|----|---------------|-----|------|
| 2020.3-2021.2 MOBBY'S XDS-4800 フリーダム ネクスト 注文書 / 男女兼用 | | | | メモ、直送先ご住所、TEL | | |
| 販売店名 | フリガナ | 年齢 | 性別 | 担当者様名 | 受付日 | 希望納期 |
| | お客様名 | | | | | |
| | お客様メールアドレス ※保証アップグレードの有効期限やモビーズのご案内をさせていただきます | | | | | |

| 番号 | 採寸箇所 | 寸法値 | 備考 |
|------|---------|-----|----|
| 1 | 身長 | | |
| 2 | 体重 | | |
| 3 | 総丈 | | |
| 4 | ウエスト丈 | | |
| 5 | 股下 | | |
| 6 | 股上 | | |
| 7 | 新背丈 | | |
| 8 | 首囲 | | |
| 9 | 上胸囲 | | |
| 10 | 胸囲 | | |
| 11 | 腹囲 | | |
| 12 | 下腹囲 | | |
| 13 | 尻囲 | | |
| 14 | 大腿最大囲 | | |
| 15 | 太腿中間囲 | | |
| 16 | 膝上囲 | | |
| 17 | 膝下囲 | | |
| 18 | フクラハギ囲 | | |
| 19 | 足首囲 | | |
| 20 | すね長 | | |
| 21 | 肩幅 | | |
| 22 | 桁丈 | | |
| 23 | 袖丈 | | |
| 24 | 腕付根囲 | | |
| 25 | 上大腕囲 | | |
| 26 | 大腕囲 | | |
| 27 | 肘囲 | | |
| 28 | 肘下囲 | | |
| 29 | 手首囲 | | |
| 30 | 頭囲 | | |
| 31 | 足長 | | |
| (女性) | | | |
| 32 | アンダーバスト | | |
| 33 | 乳下がり | | |
| 34 | 乳頭間 | | |

※必ずスードサイズでご記入ください
 ※採寸値は必ず検算してください
 3. 総丈 = 7. 新背丈 + 5. 股下
 7. 新背丈 = 4. ウエスト丈 + 6. 股上
 22. 桁丈 = 21. 肩幅/2 + 23. 袖丈

200203

体型に特徴がございましたらご記入ください！

○で囲んでください

| | | | |
|---|--|---------------------------------------|---|
| サイズ | オーダー | 既製 () QRコードをご確認ください |  |
| フィッティング | 標準 | ゆったりめ | |
| 生地種 | ASH/NP 5mm | | |
| 生地カラー、マークカラー (カラーシミュレーターまたはカタログをご参照ください) | A <input type="checkbox"/> | ASH BLU , ASH RED , ASH BLK , ASH HBK | |
| | TP <input type="checkbox"/> | ASH BLU , ASH RED , ASH BLK , ASH HBK | |
| パッドカラー | ブラック固定 | | |
| オプション (番号に丸を付けてください) | 1 | リストジップの追加 | |
| | 2 | アングルジップの追加 | |
| | 3 | セミドライ (YKKアクアシール) への変更 | |
| | 4 | 保証アップグレード (製品保証 + フリーメンテナンス4年間) | |
| | * | 同時発注品有 | |
| イニシャル位置 (番号に丸を付けてください) | ① , ② , ③ イニシャルの取付位置と向きに指定がありますので、左図をご参照ください | | |
| 備考欄 | フィッティングのご指定が無い場合は標準となります。営業日起算で10日間かかります。イニシャルの取付位置と向きに指定があります。また、大きさによって文字数の制限がございます。 | | |
| メモ欄 | | | |

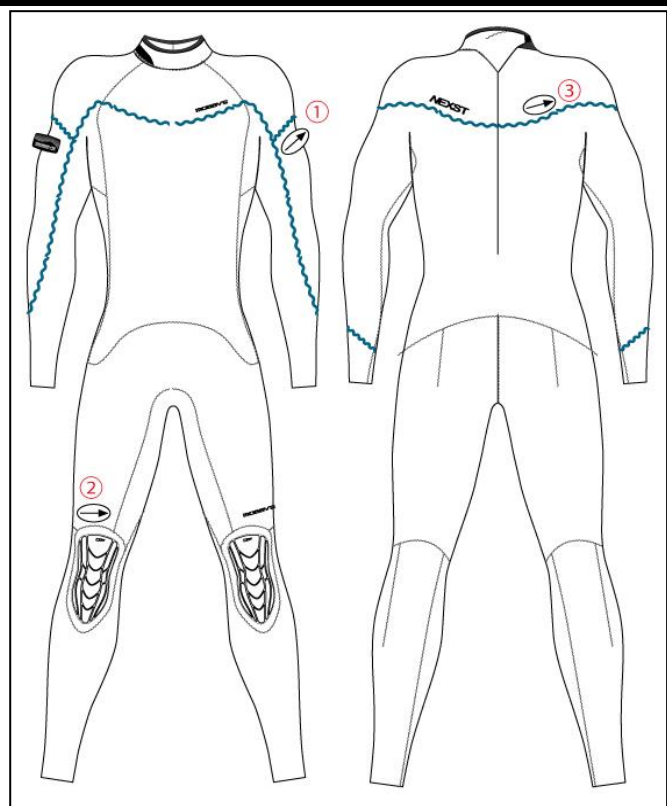

イニシャル ※取付位置と向きに指定があります。上図中の①~③付近にご記入ください。なお、文字の大きさによって文字数に制限がございます
 書体、サイズ、カラーを選択してください

| | | |
|--|-----|-----------------|
| 書体 (フォント番号) F1, F2, F3, F4, F5, F6, F7, F8, F9 | サイズ | 大, 中, 小 おまかせ |
| | カラー | 白, 黒 |

※フォント番号はカタログまたはホームページをご覧ください。

※標準書体で記入してください。また、大文字・小文字が混在する場合は区別がわかるようにご記入ください

| | |
|----|-----|
| 文字 | 文字数 |
|----|-----|

| | | | | |
|-------------|-----|-------|--|------------------|
| ムービーディック使用欄 | | | | XDS-4860 (5)mm |
| 担当者 | 受付日 | 工場出荷日 | | |

採寸は必ずスードサイズで行ってください。採寸は必ず「mobby」の正規販売店の採寸技術者※1
 または採寸機※2を用いて採寸してください。採寸機※2は必ず「mobby」の正規販売店の採寸機※2
 本書に記載された個人情報は、入会申込、及び当該サービスの品質保証・管理、統計資料とするために以外に使用することはありません。

FAX
0120-170-278